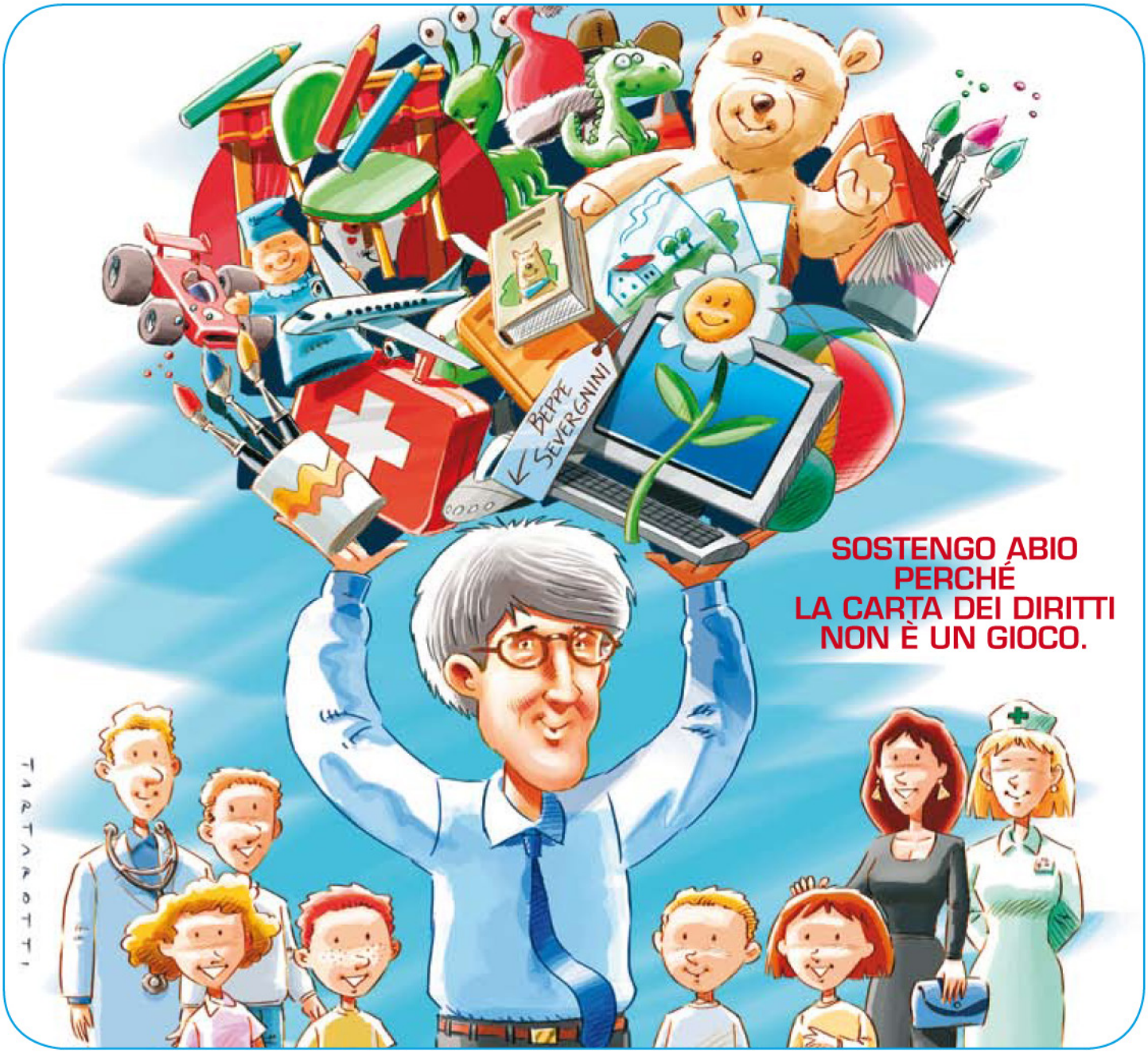

ABIO, con la Carta dei Diritti dei Bambini e degli Adolescenti, per un ospedale migliore.

Infatti, secondo la Carta dei Diritti dei Bambini e degli Adolescenti in Ospedale, i bambini, gli adolescenti ricoverati e le loro famiglie hanno diritto in tutta Italia a: **1** avere sempre la **migliore qualità delle cure**. **2** avere accanto **in ogni momento i genitori** o un loro sostituto adeguato. **3 ricevere informazioni** e facilitazioni che aiutino a prendersi cura del figlio durante la degenza. **4** essere ricoverati in reparti pediatrici e aggregati per fasce d'età. **5** ricevere la continuità dell'assistenza pediatrica 24 ore su 24. **6** avere a disposizione figure in grado di rispondere alle loro necessità. **7** avere quotidianamente **possibilità di gioco**, ricreazione e studio in ambienti adeguati. **8** essere trattati con tatto e comprensione, nel rispetto della loro intimità in ogni momento. **9 essere informati** insieme ai genitori riguardo la diagnosi e adeguatamente coinvolti nelle decisioni relative alle terapie. **10** beneficiare di tutte le pratiche finalizzate a **minimizzare il dolore e lo stress** psicofisico.

Con il Patrocinio del:
Ministero della Salute; Ministero della Solidarietà Sociale;
Ministro delle Politiche per la Famiglia;
con il sostegno della Presidente
della Commissione parlamentare per l'infanzia.

FONDAZIONE ABIO ITALIA PER IL BAMBINO IN OSPEDALE

www.abio.org

Società Italiana di Pediatria

www.sip.it